

その場で退去時の 負担費用がわかる!!!

チェックシートを元に見積作成!!

退去時の負担費用をその場で提示することで、入居者の不安を解消。
提示見積に対して『電子署名』を頂くことで、事務手続きの負担を軽減。

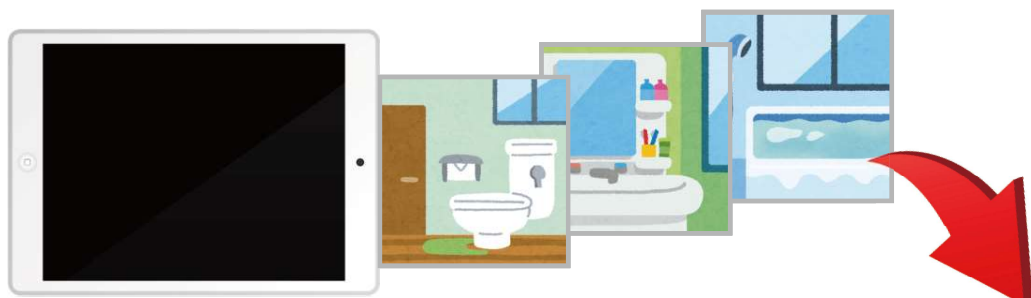

御 見 積 書		平成27年10月17日
新宿 吾郎 様	株式会社 見積大棟梁 〒160-0000 東京都新宿区〇〇 1-2-3	
今般、ご照会頂きました工事につきまして下記の通り御見積を致しました。 よろしく御下命の程お願い申し上げます。		TEL:03-1234-5678 FAX:03-1234-9786 あなたの街の住宅アドバイザー メンテナンスから大規模改修まで!
見積金額	¥642,675 (税込) (うち消費税	担当者: 一般オペレーター ¥47,605)
工 事 件 名	総合リフォーム工事	
施 工 場 所	東京都新宿区〇〇 5-6-8	
工 期	~	
見積有効期限		
取 引 条 件		
備 考		
CONTRACT		見積No. 2000066 (お客様)